ՎԿԱՅԱԿԱՆԸ ՏՐՎԱԾ Է անվճար կարգով
(սեփականության կամ օգտագործման) ԻՐԱՎՈՒՆՔՈՎ

Ջոլֆ-Մեսրոպ թաղամասի խումբ
(սեփականատիրոջ (օգտագործողի) անունը (անվանումը))
~~Երևան, թիվ 122 օրենքի հիման վրա~~
Երևան Համայնք թիվ 1
թիվ 3

Ջոլֆ-Մեսրոպ խումբ, ~~№57 շենքերի գրանցման~~
(անշարժ գույքի գտնվելու վայրը (հասցեն), անվանումը)
Ի Երևանյան հող թիվ 141 ՆԿԱՏՄԱՄԲ թիվ 2
~~№662-Ա որ. 01.04.05թ. ֆաց. կադաստր, 28.04.05թ. №2268-2005~~
(անշարժ գույքի ձեռքբերման իրավունքը հաստատող փաստաթղթի անվանումը)
~~գրք. հայտ., 30.03.2006թ. 2565 ֆայլ. պայմանագիր~~ ՀԻՄԱՆ ՎՐԱ

ԳՐԱՆՑՎԱԾ Է ՀԱՅԱՍՏԱՆԻ ՀԱՆՐԱՊԵՏՈՒԹՅԱՆ ԿԱՌԱՎԱՐՈՒԹՅԱՆՆ ԱՌԸՆԹԵՐ ԱՆՇԱՐԺ ԳՈՒՅՔԻ ԿԱԴԱՍՏՐԻ ՊԵՏԱԿԱՆ ԿՈՄԻՏԵԻ, ԳՈՒՅՔԻ ՆԿԱՏՄԱՄԲ ԻՐԱՎՈՒՆՔՆԵՐԻ ՊԵՏԱԿԱՆ ԳՐԱՆՑՄԱՆ ՄԻԱՍՆԱԿԱՆ
Վ-2 ՄԱՏՅԱՆԻ 000008 ՀԱՄԱՐԻ ՏԱԿ:

ՍՈՒՅՆ ՎԿԱՅԱԿԱՆԸ ԿԱԶՄՎԱԾ Է ԵՐԿՈՒ ՕՐԻՆԱԿԻՑ. ՄԵԿԸ ՏՐՎՈՒՄ Է ՍԵՓԱԿԱՆԱՏԻՐՈՋԸ (ՕԳՏԱԳՈՐԾՈՂԻՆ), ՄՅՈՒՍԸ ՊԱՀՎՈՒՄ Է ՀԱՅԱՍՏԱՆԻ ՀԱՆՐԱՊԵՏՈՒԹՅԱՆ ԿԱՌԱՎԱՐՈՒԹՅԱՆՆ ԱՌԸՆԹԵՐ ԱՆՇԱՐԺ ԳՈՒՅՔԻ ԿԱԴԱՍՏՐԻ ՊԵՏԱԿԱՆ ԿՈՄԻՏԵԻ ԱՇԽԱՏԱԿԱԶՄԻ ՏԱՐԱԾՔԱՅԻՆ ՍՏՈՐԱԲԱԺԱՆՈՒՄՈՒՄ:

ՀԱՅԱՍՏԱՆԻ ՀԱՆՐԱՊԵՏՈՒԹՅԱՆ ԿԱՌԱՎԱՐՈՒԹՅԱՆՆ ԱՌԸՆԹԵՐ ԱՆՇԱՐԺ ԳՈՒՅՔԻ ԿԱԴԱՍՏՐԻ ՊԵՏԱԿԱՆ ԱՇԽԱՏԱԿԱԶՄԻ ՏԱՐԱԾՔԱՅԻՆ ՍՏՈՐԱԲԱԺԱՆՄԱՆ

ՂԵԿԱՎԱՐ Ա. Յովսեփյան
(ստորագրությունը)

«27» 04 2006թ.

Ա.2149054

ՀՈՂԱՄԱՍԻ ՀԱՏԱԿԱԳԻԾ

1:500
(մասշտաբը)

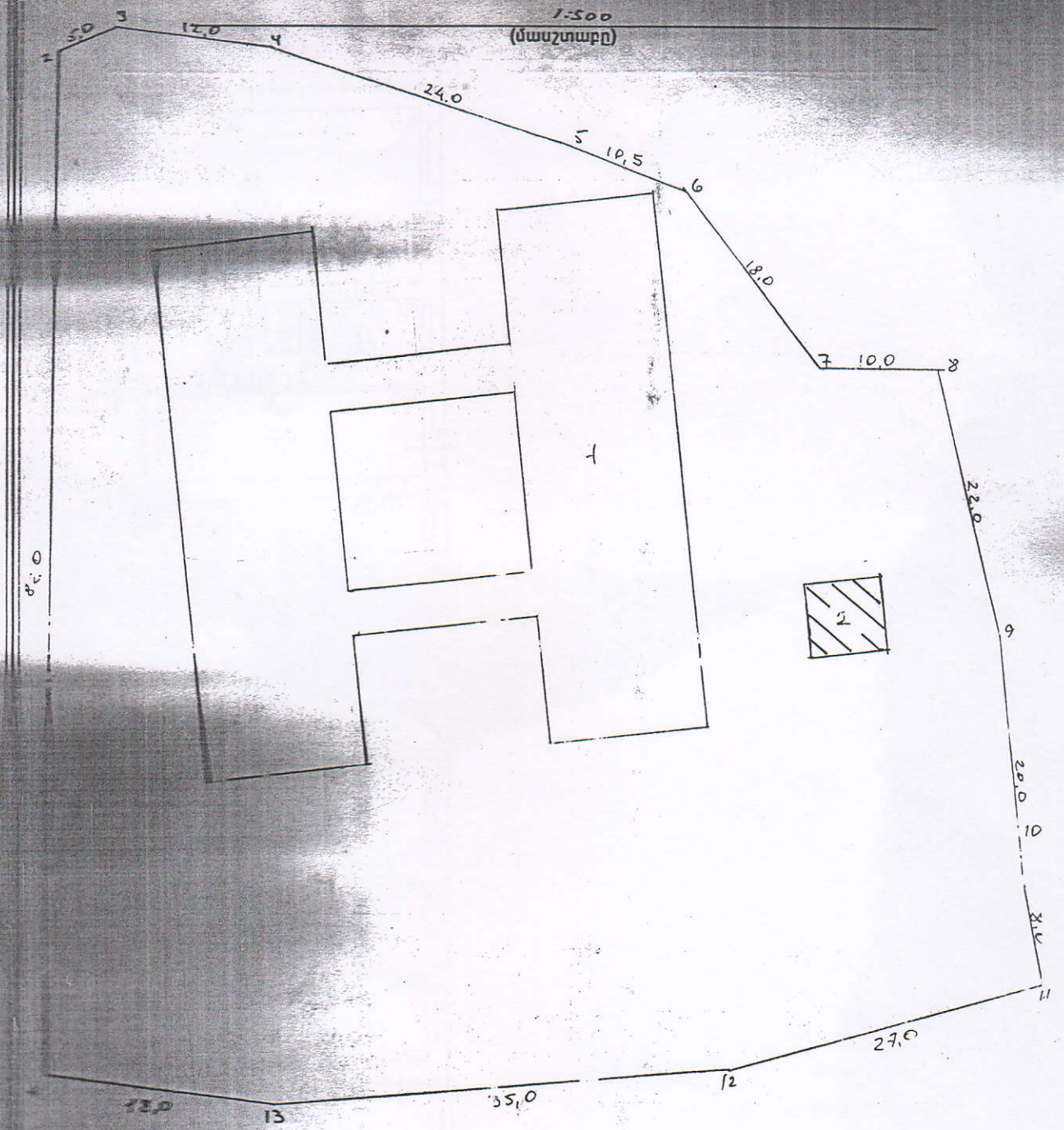

1	մանկական տան
2	ՀԼ. ԵԼԲԱԿԱՅԱՆ

1:500	մասշտաբը
1:250	մասշտաբը
— " —	
— " —	
— " —

ՆԵՐԴԻՐ N 1

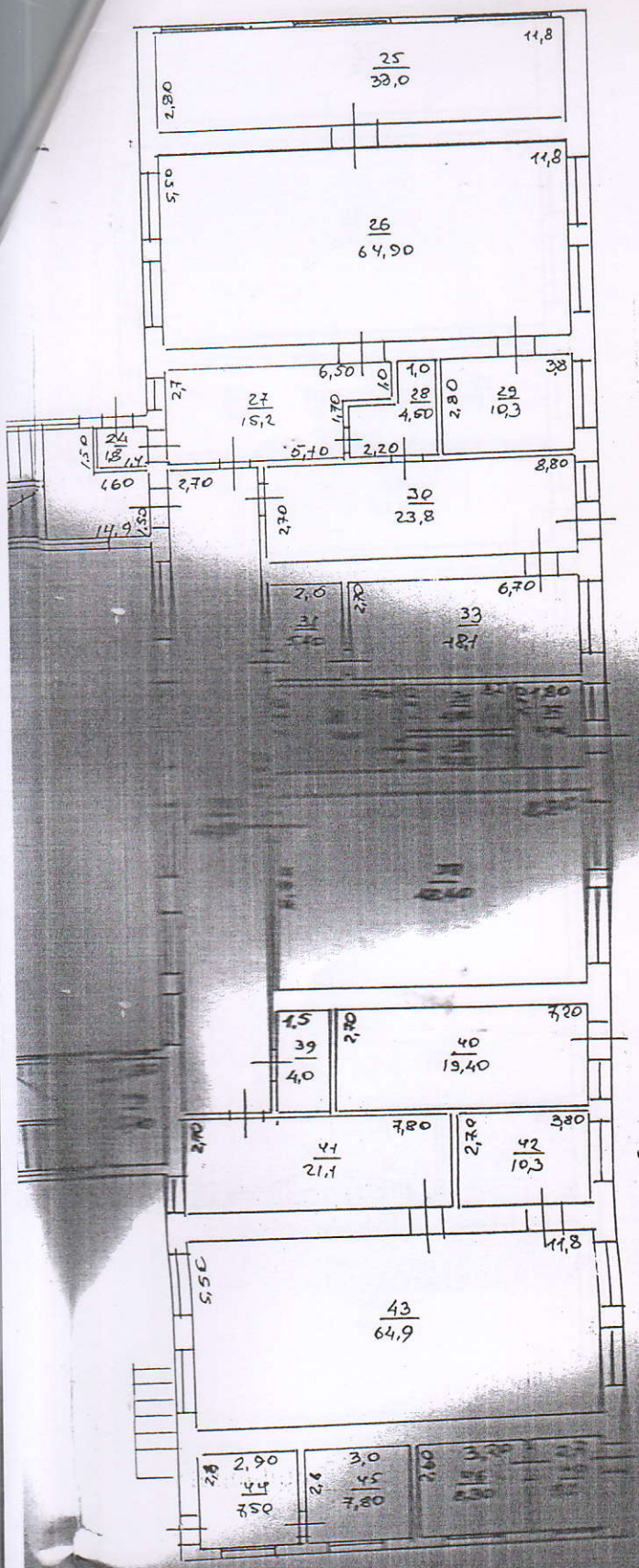
25
33,0
11,8
2,80
26
64,90
11,8
5,50
27
15,2
6,50
1,0
28
4,60
29
10,3
3,8
2,80
2,7
1,70
5,70
2,20
24
1,8
1,4
1,50
1,60
2,70
30
23,8
8,80
2,70
14,9
2,50
31
2,0
33
18,1
6,70
2,70
40
19,40
7,20
39
4,0
1,5
2,70
41
21,1
7,80
42
10,3
3,80
2,70
2,70
43
64,9
11,8
5,50
44
7,50
2,90
45
7,80
3,0
2,6
2,8
2,60

ՍԵՂՄԻՐ N 1

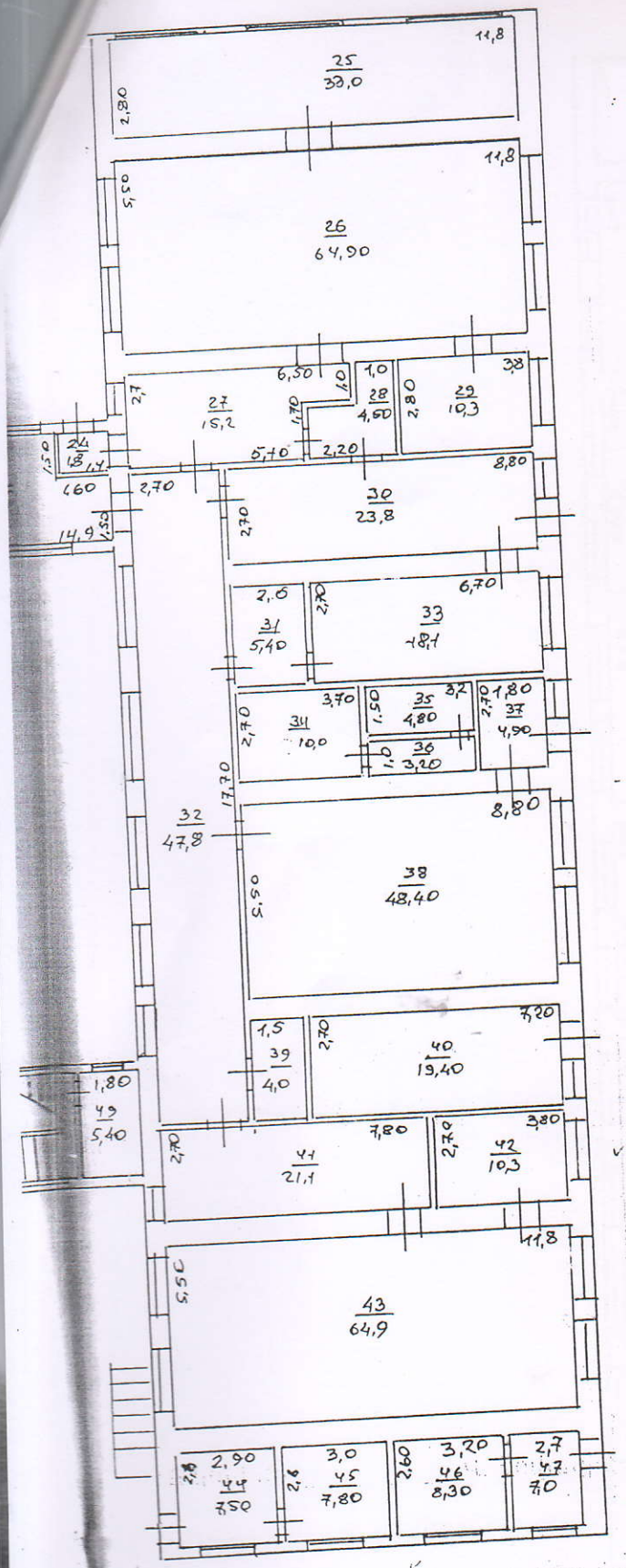

Ղեկավար Ս. Յովակիմյան

Բաժնի պետ Հ. Եղաթոսյան

Կատարող

ՇԵՆՔԻ ՀԱՏԱԿԱ

1:200
(մասշտաբը)

II ՀԱՐԿ

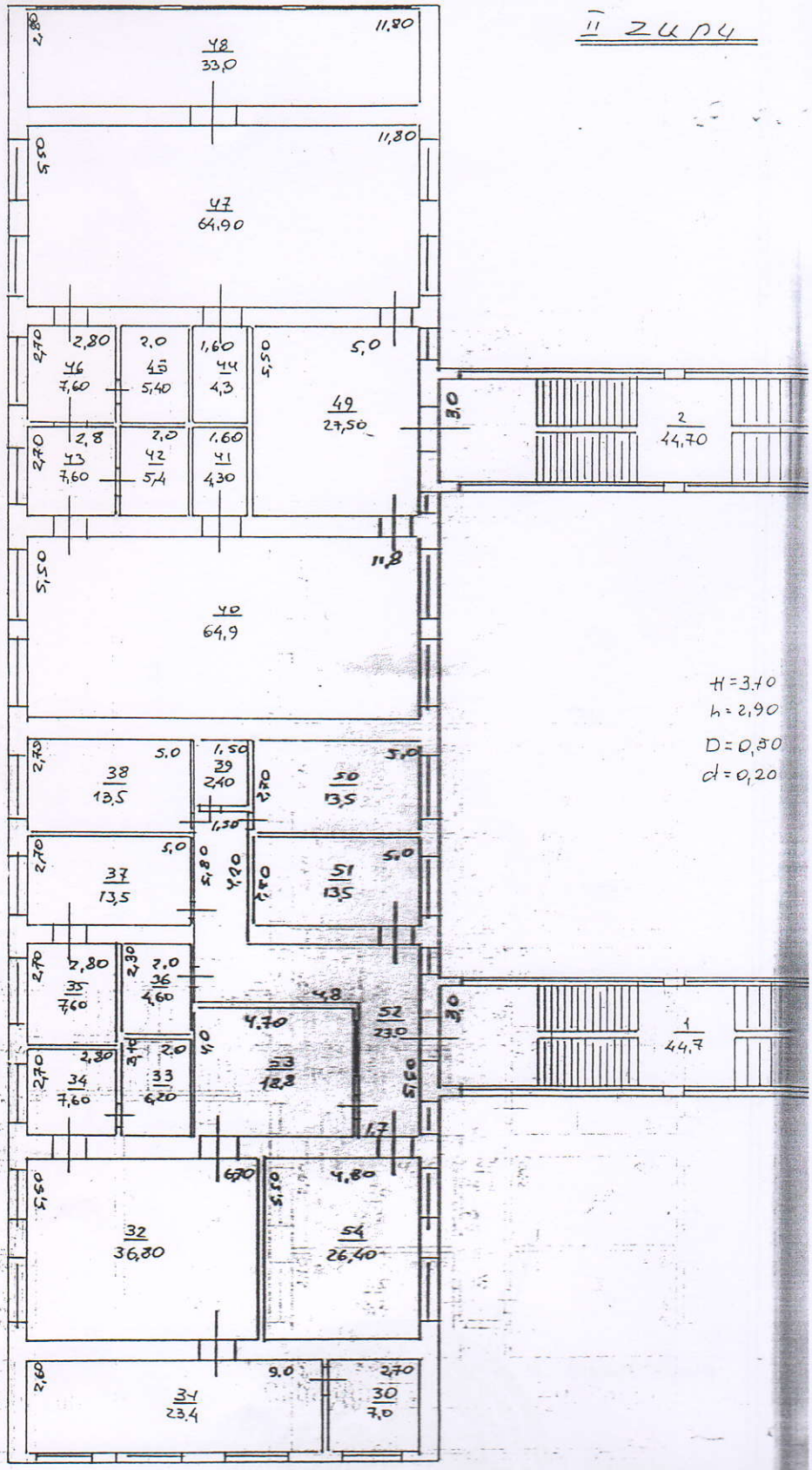

ՆԵՐԴԻՐ Ա2

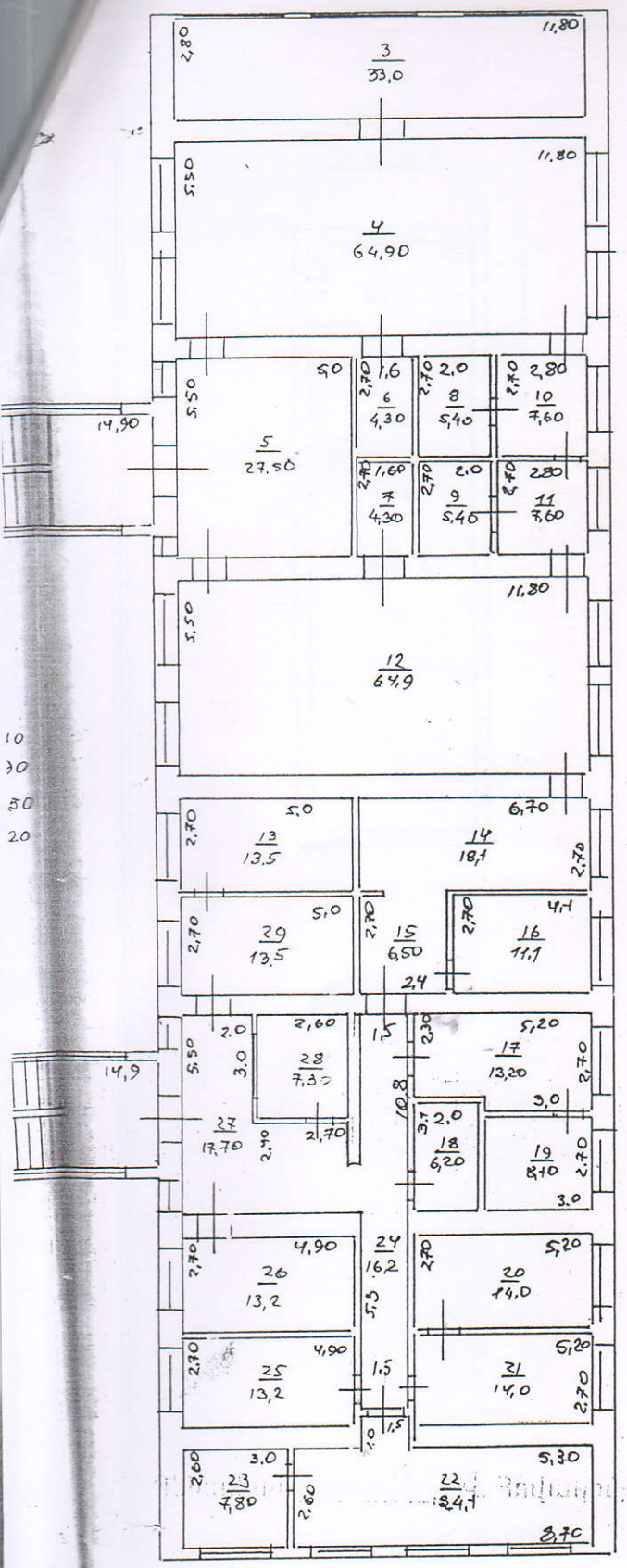

Ղեկավարող Վ. Հովակիմյան

Բաժնի պետ Հ. Թաքոյան

Կատարող

ՇԵՆՔԻ ՀԱՏԱԿԱԳԻԾԸ

1:500
(մասշտաբը)

ՏԵՍ ՇԵՐՄԵՐԸ 1.2

ՇԱՐՄԱՆ

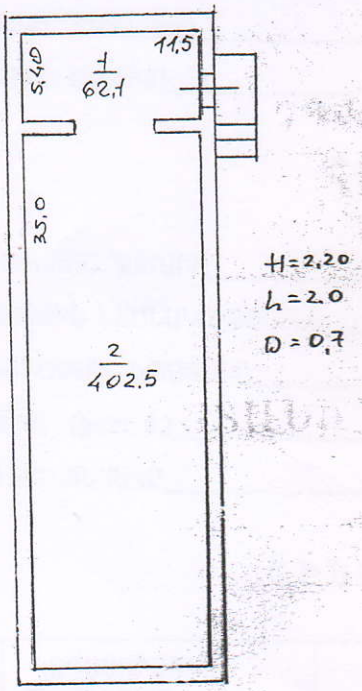

ՇԱՐՄԱՆ

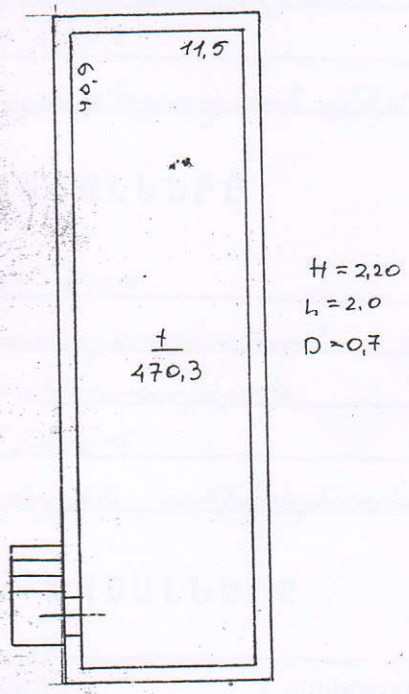

Բոնեի պետ՝ Հ. Բալթոյան

Կատարող՝ Ավ. Ավետիսյան
(ստորագրությունը)

ՀՈՂԱՄԱՍԻ ՏՎՅԱԼՆԵՐԸ

ԿԱԴԱՍՏՐԱՅԻՆ ՀԱՄԱՐԸ 01-009

ՆՊԱՏԱԿԱՅԻՆ ՆՇԱՆԱԿՈՒԹՅՈՒՆԸ բնակավայրերի

ՕԳՏԱԳՈՐԾՄԱՆ ՆՊԱՏԱԿԸ հանրապետության

ՀՈՂԱՄԱՍԻ ՉԱՓԸ (հա) 0,5447

ԻՐԱՎՈՒՆՔԻ ՏԵՍԱԿԸ մասնավորության մասնակի 01.04.2020

ՇԵՆՔԻ ՏՎՅԱԼՆԵՐԸ

ԿԱԴԱՍՏՐԱՅԻՆ ՀԱՄԱՐԸ 01-009

ՆՊԱՏԱԿԱՅԻՆ ՆՇԱՆԱԿՈՒԹՅՈՒՆԸ առևտրատնտեսական

ՕԳՏԱԳՈՐԾՄԱՆ ՆՊԱՏԱԿԸ հանրապետության

ՄԱԿԵՐԵՍԸ (քառ. մ.) 2885,5

ԻՐԱՎՈՒՆՔԻ ՏԵՍԱԿԸ համատեղության սեփականության

ՇԻՆՈՒԹՅԱՆ ՏՎՅԱԼՆԵՐԸ

Հ/Հ	ԿԱԴԱՍՏՐԱՅԻՆ ՀԱՄԱՐԸ	ՕԳՏԱԳՈՐԾՄԱՆ ՆՊԱՏԱԿԸ	ՄԱԿԵՐԵՍԸ (քառ.մ.)	ԻՐԱՎՈՒՆՔԻ ՏԵՍԱԿԸ

Լրացուցիչ նշումներ, փոփոխություններ «Գրանցման 2 հարցումներ կատարվել են Գրանցման գլխ. բաժնում Հարցերը դրված են ծագումնաբանական գրանցման 05.09.2018թ-ի ժամը 14:10-ին թիվ 3 սեփականությունը սեփականության գրանցվել է 20.03.2015թ-ին Գրանցված գրվել է ռեգիստրում Գրանցողներ՝

Կատարողներ՝ (ստորագրությունները)